

Dettagli veicolo

VIN NMTKZ3BX40R237371

TARGA FT281CZ

PERCORRENZA KM 36531

DATA IMM.NE 08/11/2018

MODELLO TOYOTA C-HR 1.8H (122CV) E-CVT Business Sport utility vehicle 5-door (Euro 6.2)

DATA PERIZIA 03/08/2020

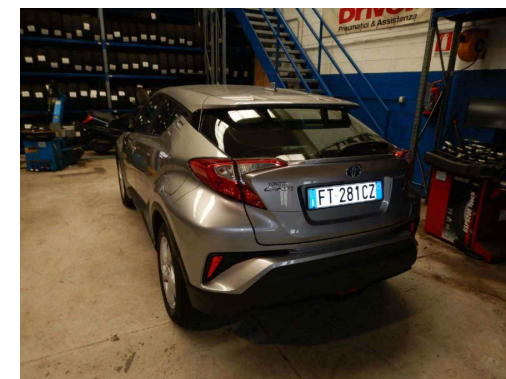
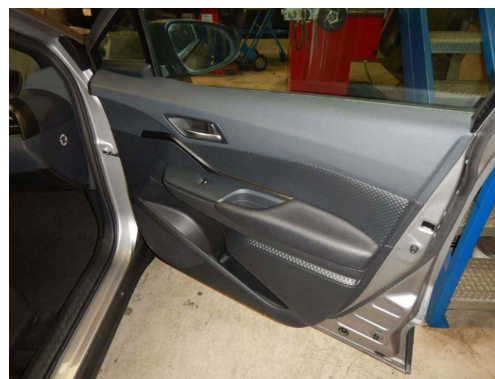
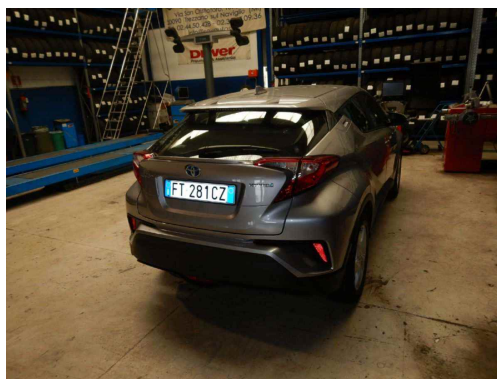
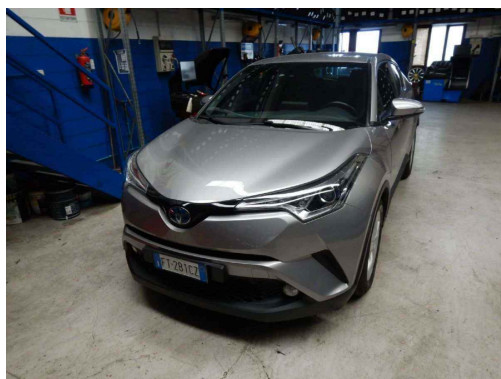

Elenco diagnosi e verifiche effettuate

Conformità generale

Veicolo in linea con il kilometraggio registrato

Stato pneumatici in consegna

Conforme agli standard di sicurezza previsti dal CdS

Trasmissione e impianto frenante

Inserimento marce

Verifica spia freni

Verifica freno stazionamento

Impianto elettrico

Avviamento

Luci interne ed esterne

Spie quadro strumenti accese

Liquidi

Livello liquidi

Verifica funzionale accessori / servizi abitacolo

Climatizzatore

Radio e/o navigatore (se presente)

Alzacristalli

Chiusure centralizzate